

## Membuat Package di iPAT

Membuat packet software yang dapat di deploy keclient dari Server iPAT dapat dilakukan melalui menu Image / Package dari ServerConsole iPAT.

Sebelum proses package creation di lakukan, sebaiknya di sisi client iPAT kita menyiapkan package yang di maksud. Beberapa langkah persiapan di sisi Client PC untuk menyiapkan package yang dimaksud adalah,

- Klik – Content and Service Management yang adadi bagian kiri desktop. Tentunya ini hanya ada jika kita telah install sebelumnya.
- Klik Admin Console dari Content and Service Management, yang menggunakan Icon seorang operator. Masukan password administrator Content and Service Management, sesuai yang pernah kita set pada saat instalasi. Klik logon setelah password selesai dimasukan. Console ini hanya dapat dioperasikan jika ServeriPAT beroperasi.
- Masuk ke menu untuk menambahkan content. Kita dapat menambahkan file content yang kita inginkan.

Di sisi Server iPAT kita dapat melakukan beberapa hal untuk menyimpan package yang telah di siapkan di sisi client iPAT. Prosestersebut dapat dilakukan melalui menu Image / Package.

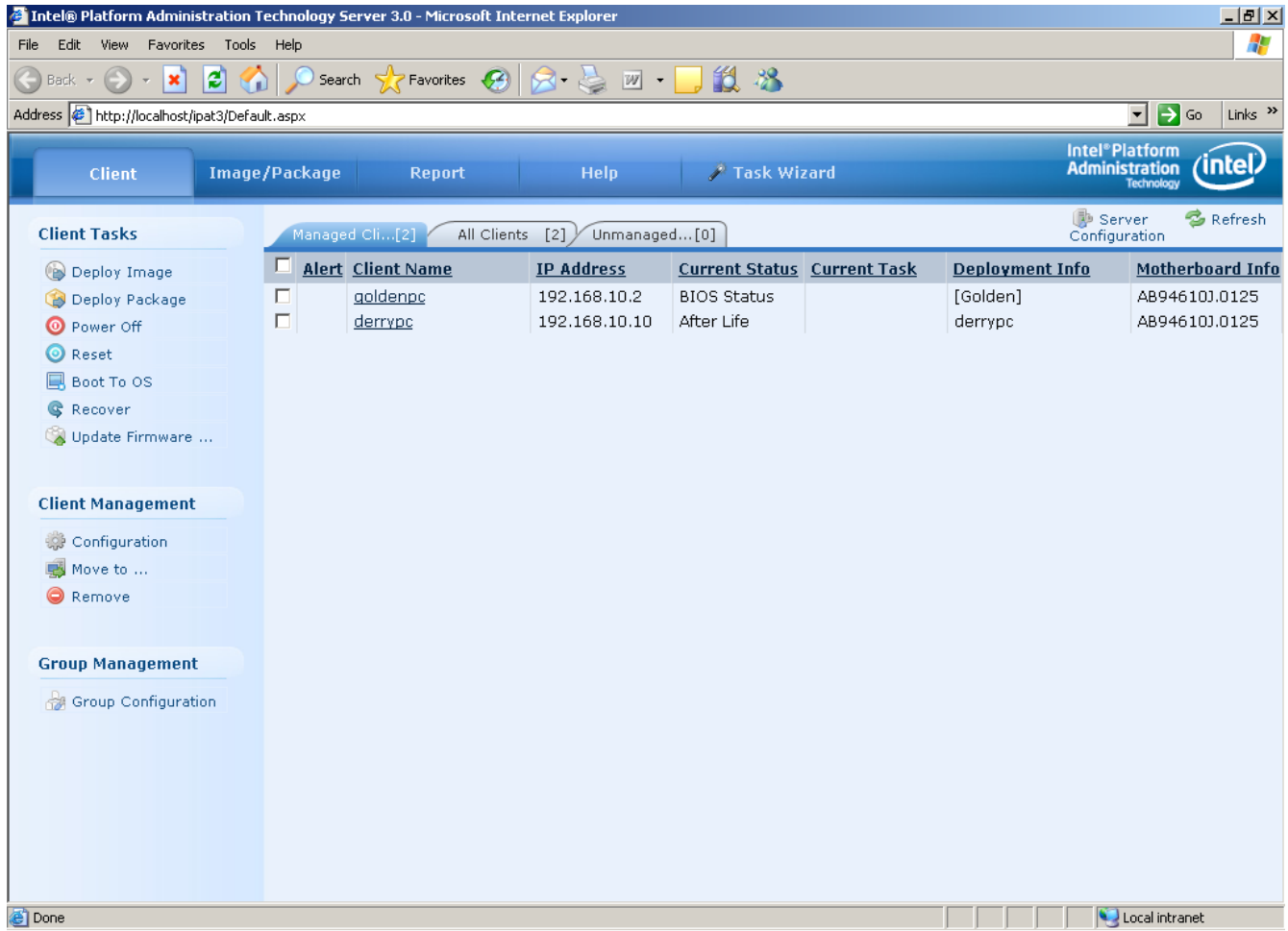

Pastikan bahwa ada salah satu client yang di set sebagai golden PCdimana aplikasi tersebut di simpan. Proses pembuatan paket akan dilakukan mengambil paket yang telah terinstall di Golden PC tersebut.

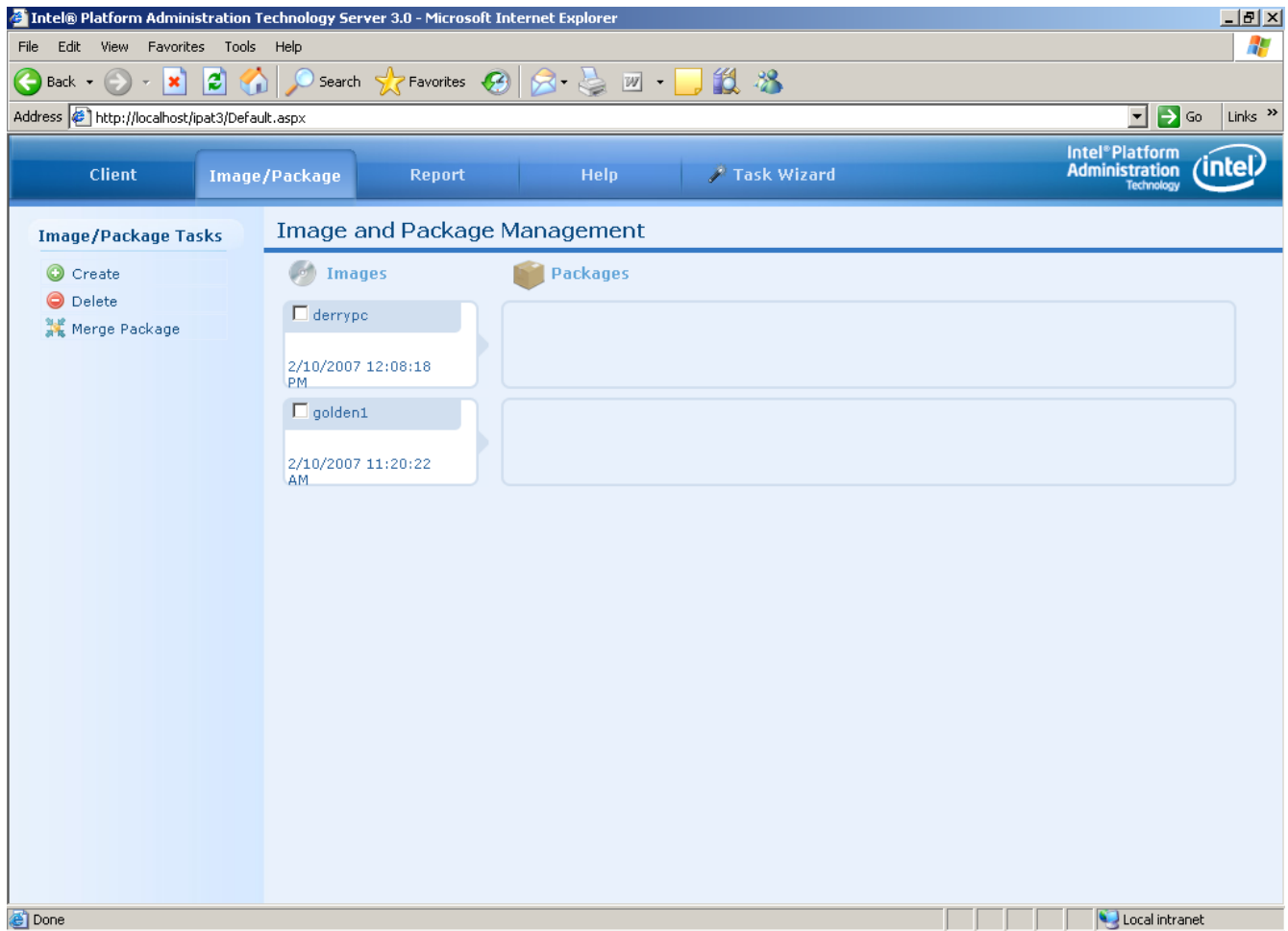

Yang perlu dilakukan untuk meng-create packet adalah,

- Masuk ke menu Image / Package
- Pilih create -> Package Creation
- Tentukan Golden PC yang menjadi referensi
- Berikan nama & keterangan tentang paket tersebut
- Dan meng-create paket-nya.

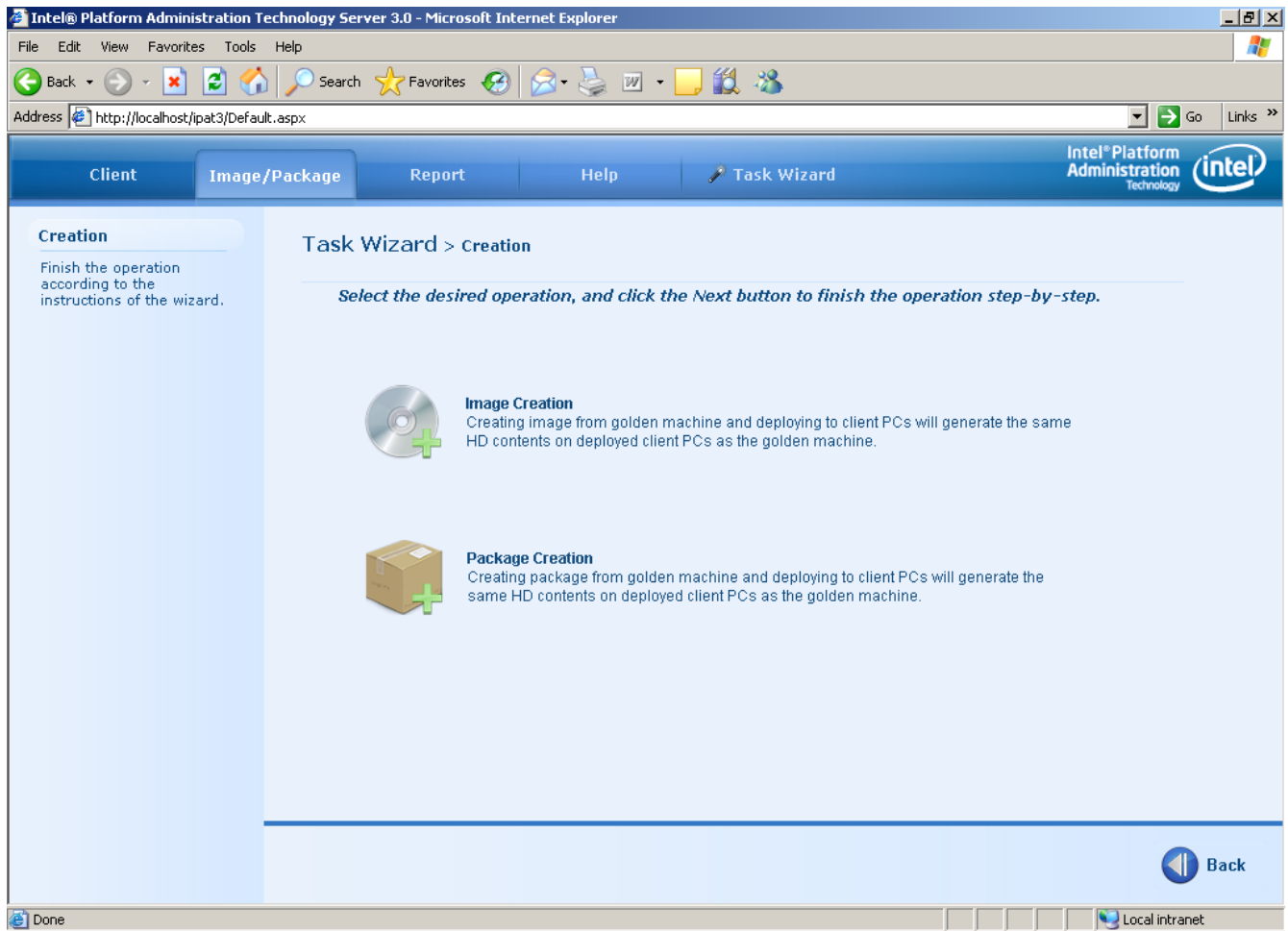

Pada saat masuk ke menu Image / Package, kita akan di beri Wizard untuk Image Creation atau Package Creation. Dalam hal ini kita memilih untuk Package Creation.

Untuk mengcreate paket, kita memilih Package Creation.

Intel® Platform Administration Technology Server 3.0 - Microsoft Internet Explorer

File Edit View Favorites Tools Help

Address <http://localhost/ipat3/Default.aspx> Go Links >>

Client Image/Package Report Help Task Wizard Intel® Platform Administration Technology intel

Package Creation

Step 1: [Select a golden machine.](#)

Step 2: [Fill in the new package information.](#)

Step 3: [Generate the software update package.](#)

Task Wizard > Package Creation > Select Golden

	Client Name	IP Address	Current Status
<input checked="" type="checkbox"/>	goldenpc	192.168.10.2	OS Status

Back Next

Done Local intranet

Pertama-tama yang perlu dilakukan adalah memilih golden PC yang akan kita gunakan sebagai referensi. Pastikan bahwa golden PC tersebut telah terinstalasi aplikasi yang kita inginkan.

Tekan tombol Next untuk melanjutkan proses instalasi.

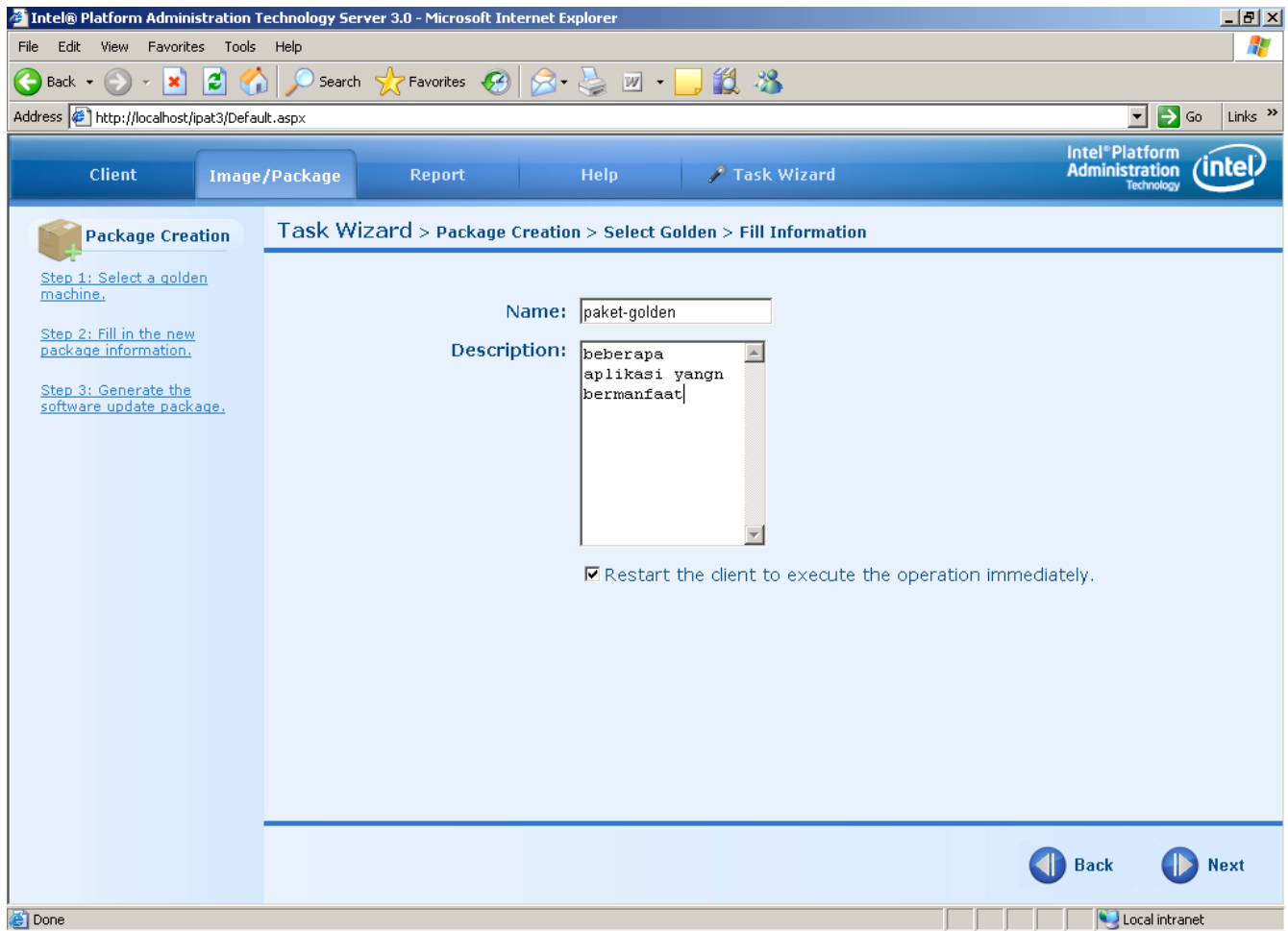

Selanjutnya, kita perlu mengisi

- Name – nama untuk memudahkan kita dalam mengenali paket yang di create.
- Description – keterangan tentang paket tersebut.

Pastikan bahwa menu “Restart the client to execute the operation immediately” kita klik.

Tekan tombol Next untuk melanjutkan proses pembuatan paket.

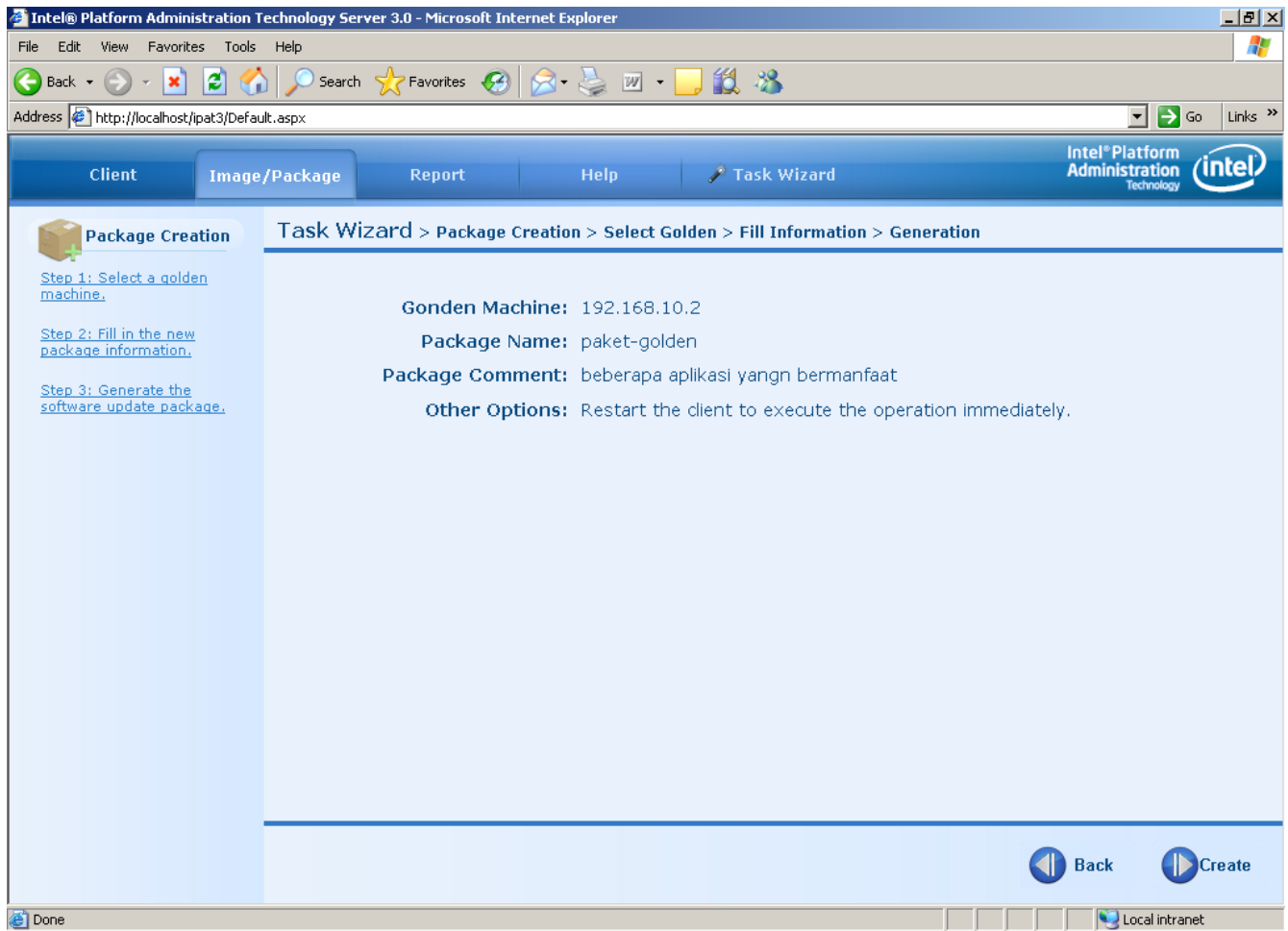

Sebelum iPAT Server membuat Paket, akan diberikan terlebih dulu summary / rangkuman paket yang akan kita buat.

Untuk membuat paket, kita hanya perlu menekan tombol Create.

Intel® Platform Administration Technology Server 3.0 - Microsoft Internet Explorer

File Edit View Favorites Tools Help

Back Forward Stop Refresh Home Search Favorites Recycle Bin Mail Print Word Pad Internet Options

Address <http://localhost/ipat3/Default.aspx> Go Links >>

Client Image/Package Report Help Task Wizard Intel® Platform Administration Technology intel

Client Tasks

Delete Task

Ongoing Task Ongoing Task Task Log Alert Event Asset Report Refresh

<input type="checkbox"/>	Client	IP Address	Task Information	Current Progress	Speed	Start
<input type="checkbox"/>	goldenpc	192.168.10.2	Command: Create Software Update Package (paket-golden)			

Done Local intranet

Selanjutnya iPAT Server akan menampilkan tampilan Client Task dari menu Image / Package dan memperlihatkan Ongoing Task yang menampilkan proses pembuatan paket sampai selesai.



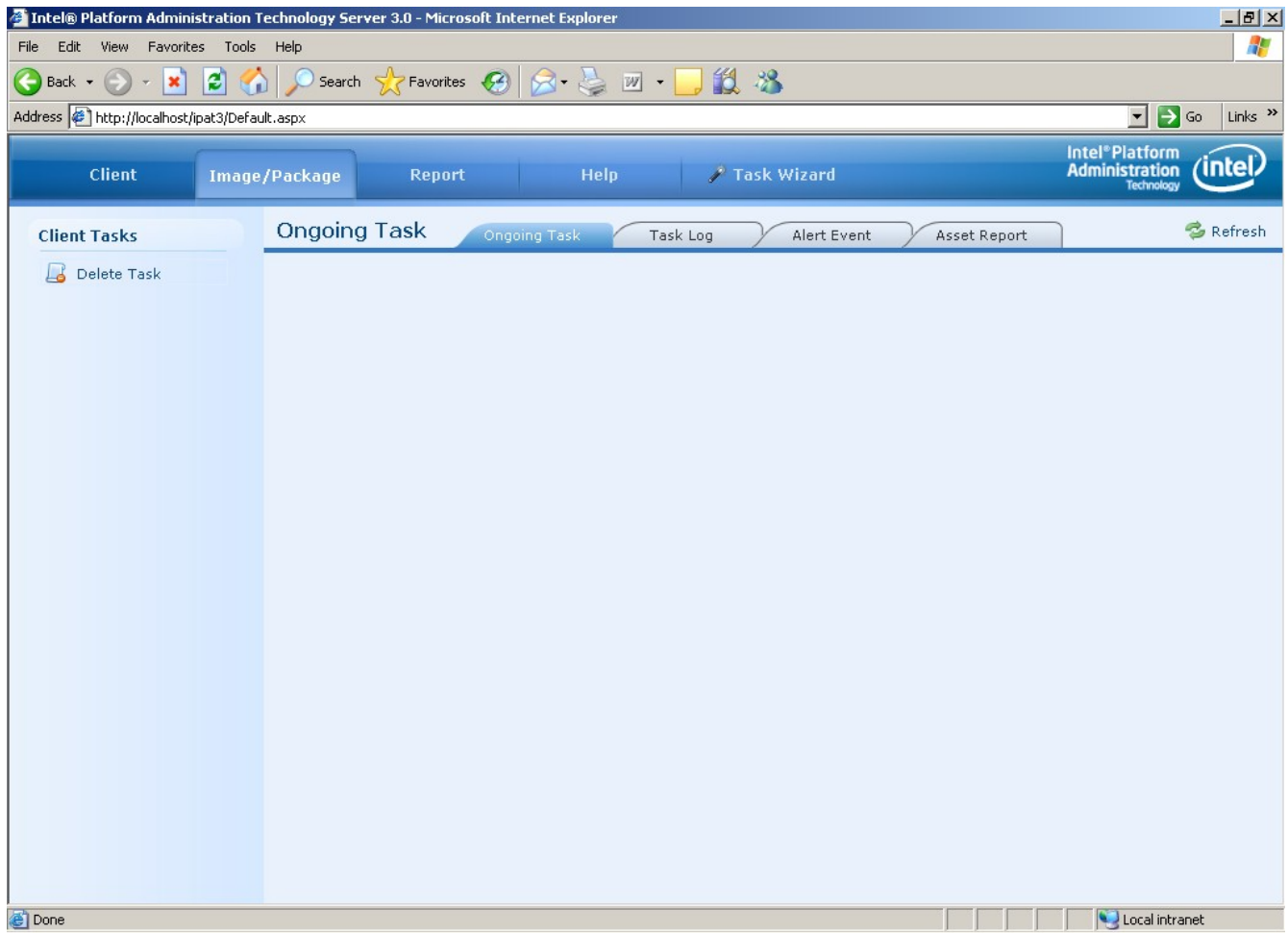

Setelah selesai maka tidak ada lagi proses yang terjadi pada Ongoing Task. Kita dapat melakukan hal-hal lainnya.

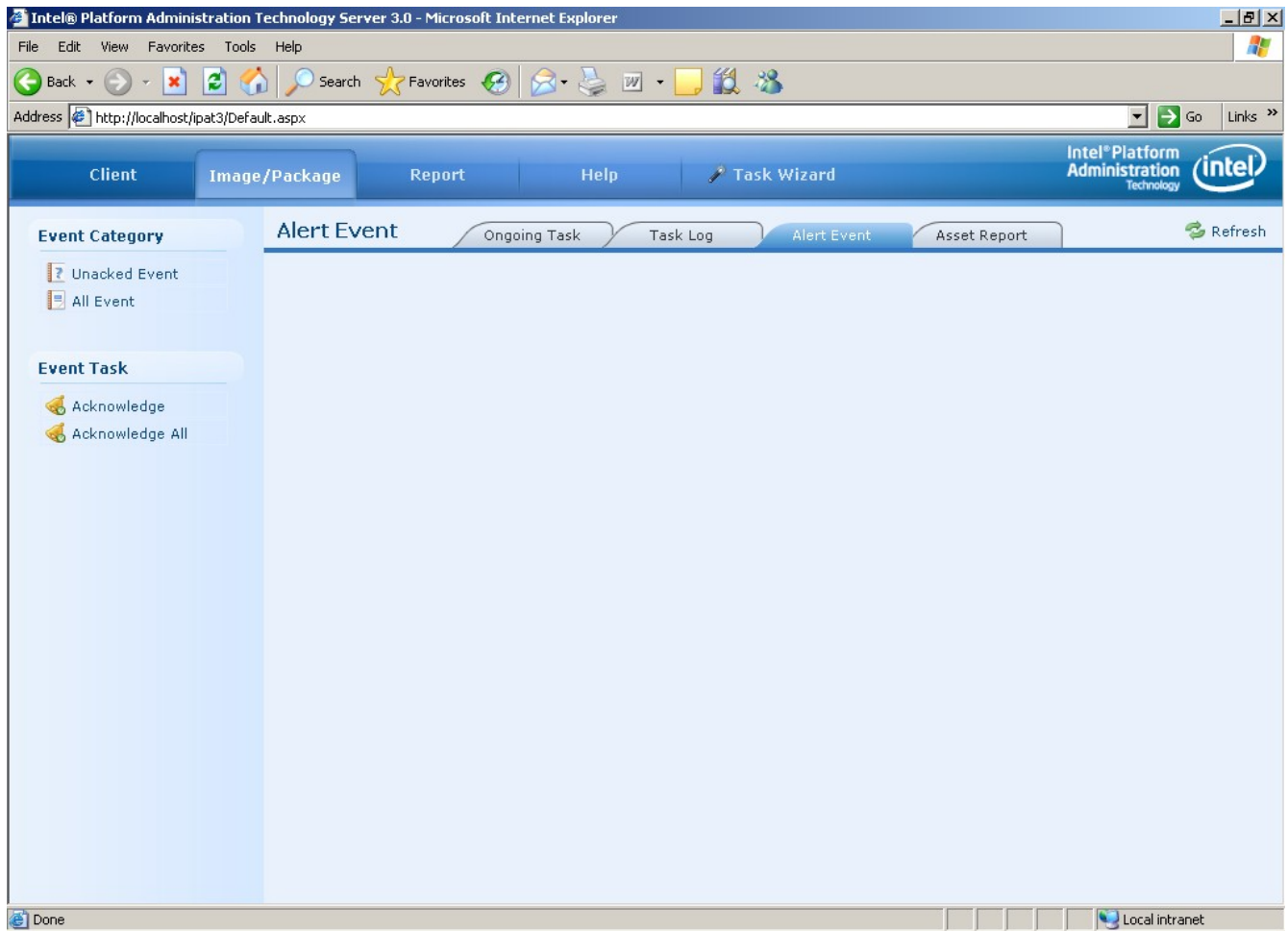

Ada baiknya kita mengecek Alert Event, sekiranya ada hal-hal yang perlu kita perhatikan yang terjadi dalam proses pembuatan paket. Biasanya tidak terjadi hal-hal yang luar biasa dalam proses ini.

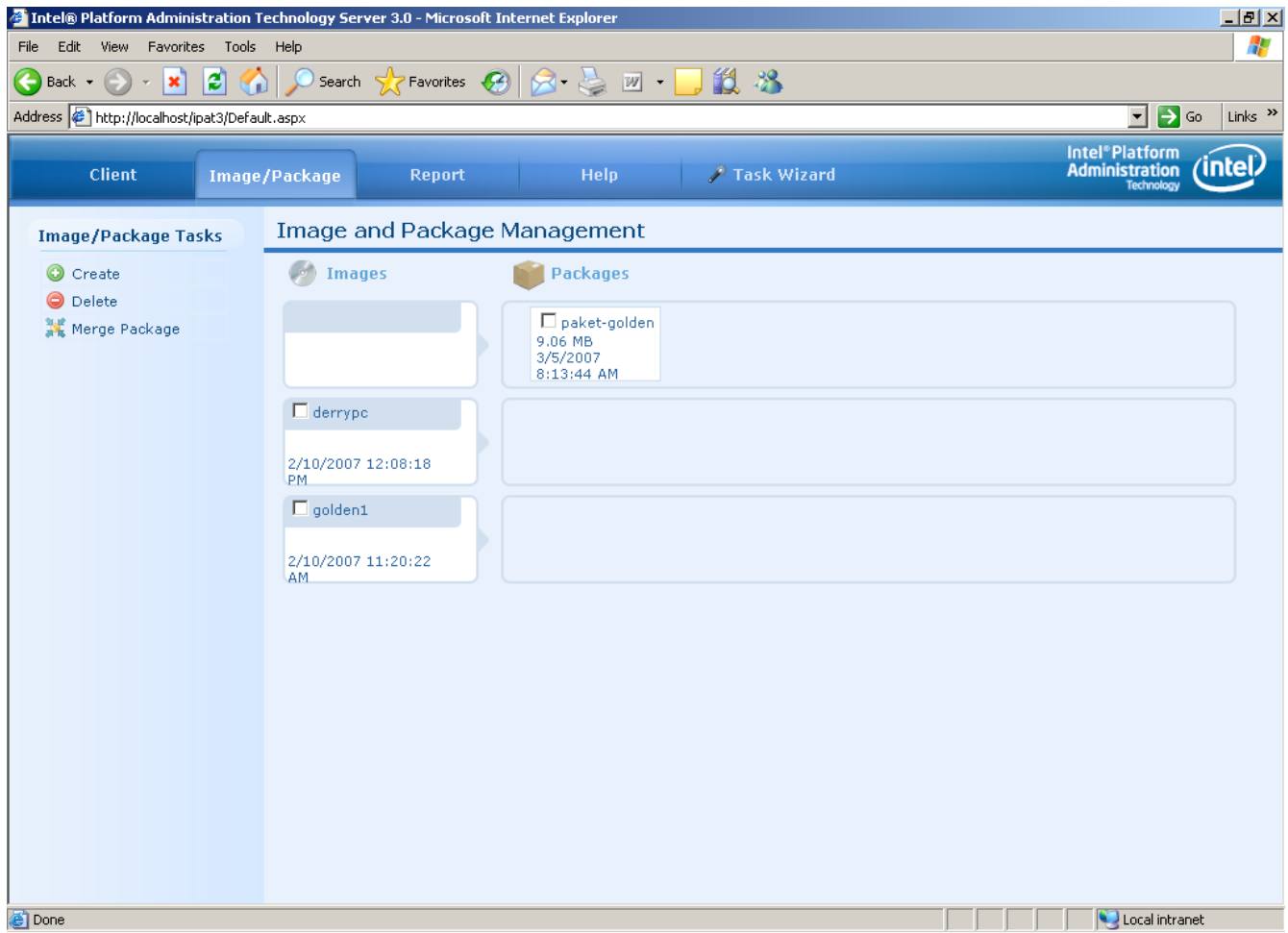

Selesai sudah semua proses pembuatan paket, kita dapat melihat paket yang kita buat dalam menu Image / Package.