

PENGHUNI KUTUB UTARA

Beruang kutub (*Ursus maritimus*) hanya ditemukan di lautan es di Arktik di Kutub Utara. Mamalia yang seluruh tubuhnya ditutupi rambut tebal berwarna putih menyerupai salju dan es di sekelilingnya itu adalah binatang pemakan daging terbesar di daratan dan binatang terbesar pula dalam keluarga beruang.

Untuk beradaptasi dengan kondisi Arktik yang dingin, beruang kutub sebenarnya memiliki kulit hitam, yang membantunya menyerap sebanyak mungkin panas dari cahaya matahari. Mereka juga perenang yang hebat dan dapat berenang di antara lapisan es yang mengapung.

● KIRIN

INSTRUKSI:

----- lipat ke bawah

----- lipat ke atas

1. Buat kepala dengan melipat dan merekatkannya sesuai dengan petunjuk. Rekatkan rahang bawah sesuai dengan petunjuk. Lipat dan rekatkan leher sesuai dengan petunjuk.

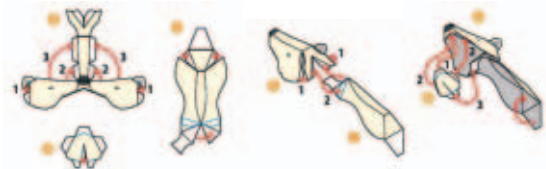

2. Buat badan beruang sesuai dengan petunjuk dengan menggabungkan bagian dada, punggung, dan perut.

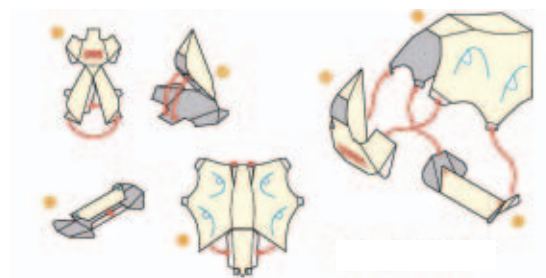

3. Buat kaki beruang sesuai dengan petunjuk.

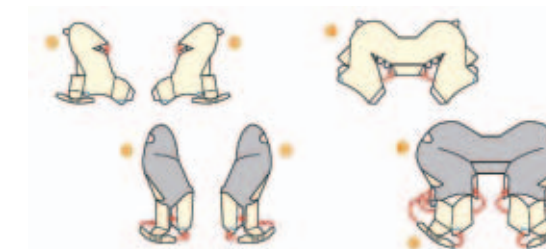

4. Rekatkan keempat kaki ke badan sesuai dengan petunjuk.

5. Masukkan leher ke atas bagian dada sehingga kepala beruang dapat bergoyang.

